Dit ben ik...

Mijn naam is:

.....

.....

.....

Ik ben geboren op:

.....

Ik woon in: .....

Samen met: .....

De kleur van mijn haar: .....

De kleur van mijn ogen: .....

Dit wil ik over mijzelf vertellen: .....

.....

.....

.....

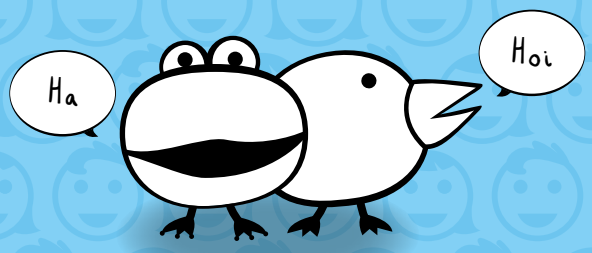

laposa

Weetjes...

Mijn lievelingsdier: .....

Mijn favoriete kleur: .....

Ik eet graag: .....

Dit eet ik liever niet op: .....

Dit doe ik graag: .....
.....
.....

Mijn favoriete speelgoed: .....

Mijn allerliefste knuffel is: .....

Ik hou van: .....

Mijn grootste wens is: .....
.....
.....
.....

laposa

Afspraken

Datum/tijd: .....

Vandaag zie ik in het ziekenhuis: .....

.....

Dit gaat er gebeuren: .....

.....

.....

Dit neem ik mee:.....

.....

Vragen aan de arts:.....

.....

.....

De volgende afspraken zijn gemaakt: .....

.....

Het is vandaag zo gegaan: ☆ ☆ ☆ ☆ ☆

Handige tips voor ouders:

- Noteer de vragen vooraf. Spreek alle vragen uit, ook de vragen die tijdens het gesprek naar boven komen.
- Zorg dat het duidelijk is, waarover gesproken wordt.
- Kom waar mogelijk, met zijn tweeën naar het spreekuur. Twee personen vangen meer informatie op dan een.
- U kent als ouder uw kind het beste, ga daar ook van uit. Bespreek de veranderingen die u opvallen met de arts.

laposa

Stickeren!

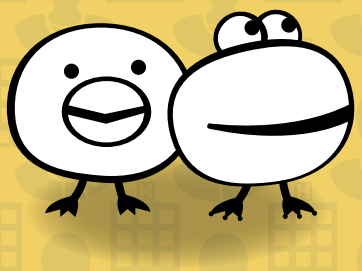

laposa

Opname

Datum/tijd: .....

Afdeling: .....

Vandaag gebeurt er dit: .....
.....
.....

De behandeling wordt gedaan door: .....
.....

Ik neem het volgende mee: .....
.....
.....

Deze personen blijven bij mij: .....
.....

Vragen aan de arts of de verpleegkundige: .....
.....
.....

Ik wil spelen met: .....
.....

Het is vandaag zo gegaan: ☆ ☆ ☆ ☆ ☆

laposa

Stickeren!

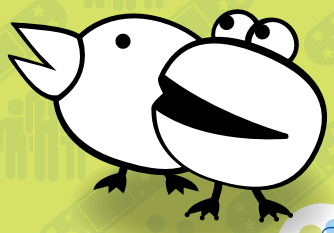

laposa

Mijn verhaal...

laposa

Mijn verhaal...

laposa

Tekenen!

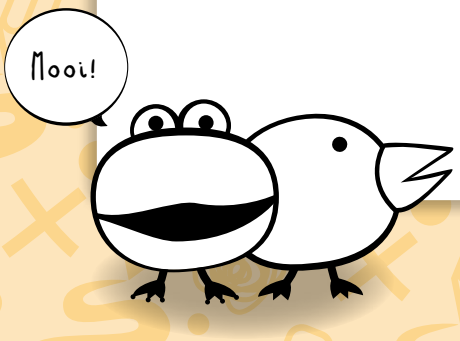

laposa

Foto's

laposa